

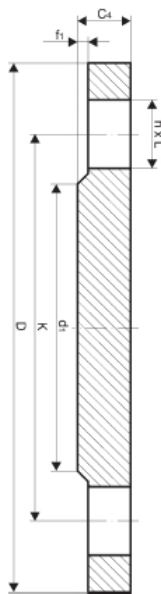

Kołnierz zaślepiający typ 05 (wg normy PN-EN 1092-1) – PN 10, 16, 25



DN	Ciężnienie nominalne PN [bar]	KOŁNIERZ						ŚRUBA		MASA [kg]
		D [mm]	K [mm]	L [mm]	C ₄ [mm]	d ₁ [mm]	f ₁ [mm]	n	Wielkość	
Dla kołnierzy DN 10 do DN 40 obowiązują wymiary jak dla ciśnienia PN 40										
Dla kołnierzy DN 50 do DN 150 obowiązują wymiary jak dla ciśnienia PN 16										
200	10	340	295	22	24	268	2	8	M20	16,50
250	10	395	350	22	26	320	2	12	M20	24,00
300	10	445	400	22	26	370	2	12	M20	31,00
350	10	505	460	22	26	430	2	16	M20	39,50
400	10	565	515	26	26	482	2	16	M24	49,50
450	10	615	565	26	28	532	2	20	M24	63,00
500	10	670	620	26	28	585	2	20	M24	75,50
600	10	780	725	30	34	685	2	20	M27	124,00
700	10	895	840	30	38	800	2	24	M27	182,50
800	10	1015	950	33	42	905	2	24	M30	260,00
900	10	1115	1050	33	46	1005	2	28	M30	344,00
1000	10	1230	1160	36	52	1110	2	28	M33	473,50
1200	10	1455	1380	39	60	1330	2	32	M36	765,00

www.dalstal.pl

DALSTAL Grzegorz Dalidonis

Cekanowo ul. Mazowiecka 2B, 09 – 472 Słupno, woj. mazowieckie, POLSKA
tel. (024) 366-19-81, 601-245-915, e-mail: dalstal@dalstal.pl





Kołnierz zaślepiający typ 05 (wg normy PN-EN 1092-1) – PN 10, 16, 25

DN	Ciężnienie nominalne PN [bar]	KOŁNIERZ						ŚRUBA		MASA [kg]
		D [mm]	K [mm]	L [mm]	C ₄ [mm]	d ₁ [mm]	f ₁ [mm]	n	Wielkość	
Dla kołnierzy DN 10 do DN 40 obowiązują wymiary jak dla ciśnienia PN 40										
50	16	165	125	18	18	102	2	4	M16	2,44
65	16	185	145	18	18	122	2	8	M16	3,50
80	16	200	160	18	20	138	2	8	M16	4,50
100	16	220	180	18	20	158	2	8	M16	5,50
125	16	250	210	18	22	188	2	8	M16	8,00
150	16	285	240	22	22	212	2	8	M20	10,50
200	16	340	295	22	24	268	2	12	M20	16,50
250	16	405	355	26	26	320	2	12	M24	25,00
300	16	460	410	26	28	378	2	12	M24	35,00
350	16	520	470	26	30	438	2	16	M24	48,00
400	16	580	525	30	32	490	2	16	M27	63,00
450	16	640	585	30	40	550	2	20	M27	96,50
500	16	715	650	33	44	610	2	20	M30	133,00
600	16	840	770	36	54	725	2	20	M33	226,50
700	16	910	840	36	48	795	2	24	M33	263,00
800	16	1025	950	39	52	900	2	24	M36	325,00
900	16	1125	1050	39	58	1000	2	28	M36	437,50
1000	16	1255	1170	42	64	1115	2	28	M39	602,00
1200	16	1485	1390	48	76	1330	2	32	M45	999,00
DN	Ciężnienie nominalne PN [bar]	KOŁNIERZ						ŚRUBA		MASA [kg]
		D [mm]	K [mm]	L [mm]	C ₄ [mm]	d ₁ [mm]	f ₁ [mm]	n	Wielkość	
Dla kołnierzy DN 10 do DN 150 obowiązują wymiary jak dla ciśnienia PN 40										
200	25	360	310	26	30	278	2	12	M24	22,50
250	25	425	370	30	32	335	2	12	M27	33,50
300	25	485	430	30	34	395	2	16	M27	46,50
350	25	555	490	33	38	450	2	16	M30	68,00
400	25	620	550	36	40	505	2	16	M33	89,50
450	25	670	600	36	46	555	2	20	M33	120,00
500	25	730	660	36	48	615	2	20	M33	150,00
600	25	845	770	39	58	720	2	20	M36	244,50

www.dalstal.pl

DALSTAL Grzegorz Dalidonis

Cekanowo ul. Mazowiecka 2B, 09 – 472 Słupno, woj. mazowieckie, POLSKA

tel. (024) 366-19-81, 601-245-915, e-mail: dalstal@dalstal.pl

